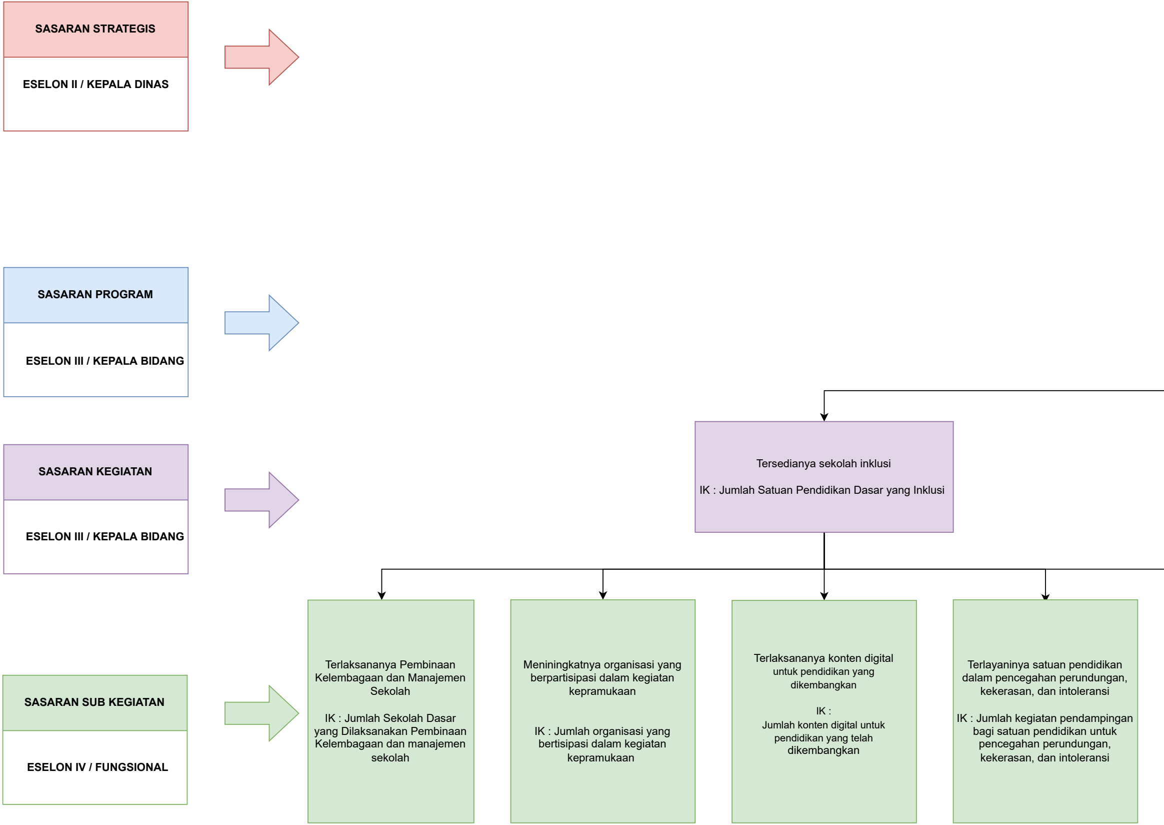

SASARAN STRATEGIS

ESELON II / KEPALA DINAS

SASARAN PROGRAM

ESELON III / KEPALA BIDANG

SASARAN KEGIATAN

ESELON III / KEPALA BIDANG

Tersedianya sekolah inklusi

IK : Jumlah Satuan Pendidikan Dasar yang Inklusi

SASARAN SUB KEGIATAN

ESELON IV / FUNGSIONAL

Terlaksananya Pembinaan Kelembagaan dan Manajemen Sekolah

IK : Jumlah Sekolah Dasar yang Dilaksanakan Pembinaan Kelembagaan dan manajemen sekolah

Meniningkatnya organisasi yang berpartisipasi dalam kegiatan kepramukaan

IK : Jumlah organisasi yang bertisipasi dalam kegiatan kepramukaan

Terlaksananya konten digital untuk pendidikan yang dikembangkan

IK :
Jumlah konten digital untuk pendidikan yang telah dikembangkan

Terlayaninya satuan pendidikan dalam pencegahan perundungan, kekerasan, dan intoleransi

IK : Jumlah kegiatan pendampingan bagi satuan pendidikan untuk pencegahan perundungan, kekerasan, dan intoleransi

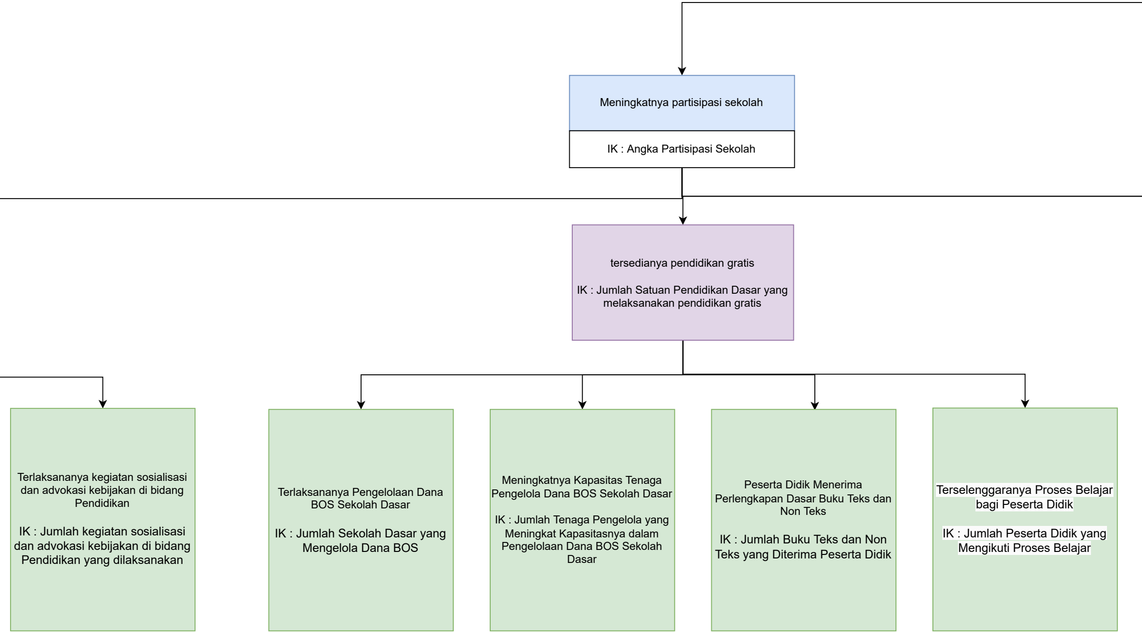

Meningkatnya partisipasi sekolah

IK : Angka Partisipasi Sekolah

tersedianya pendidikan gratis

IK : Jumlah Satuan Pendidikan Dasar yang melaksanakan pendidikan gratis

Terlaksananya kegiatan sosialisasi dan advokasi kebijakan di bidang Pendidikan

IK : Jumlah kegiatan sosialisasi dan advokasi kebijakan di bidang Pendidikan yang dilaksanakan

Terlaksananya Pengelolaan Dana BOS Sekolah Dasar

IK : Jumlah Sekolah Dasar yang Mengelola Dana BOS

Meningkatnya Kapasitas Tenaga Pengelola Dana BOS Sekolah Dasar

IK : Jumlah Tenaga Pengelola yang Meningkat Kapasitasnya dalam Pengelolaan Dana BOS Sekolah Dasar

Peserta Didik Menerima Perlengkapan Dasar Buku Teks dan Non Teks

IK : Jumlah Buku Teks dan Non Teks yang Diterima Peserta Didik

Terselenggaranya Proses Belajar bagi Peserta Didik

IK : Jumlah Peserta Didik yang Mengikuti Proses Belajar

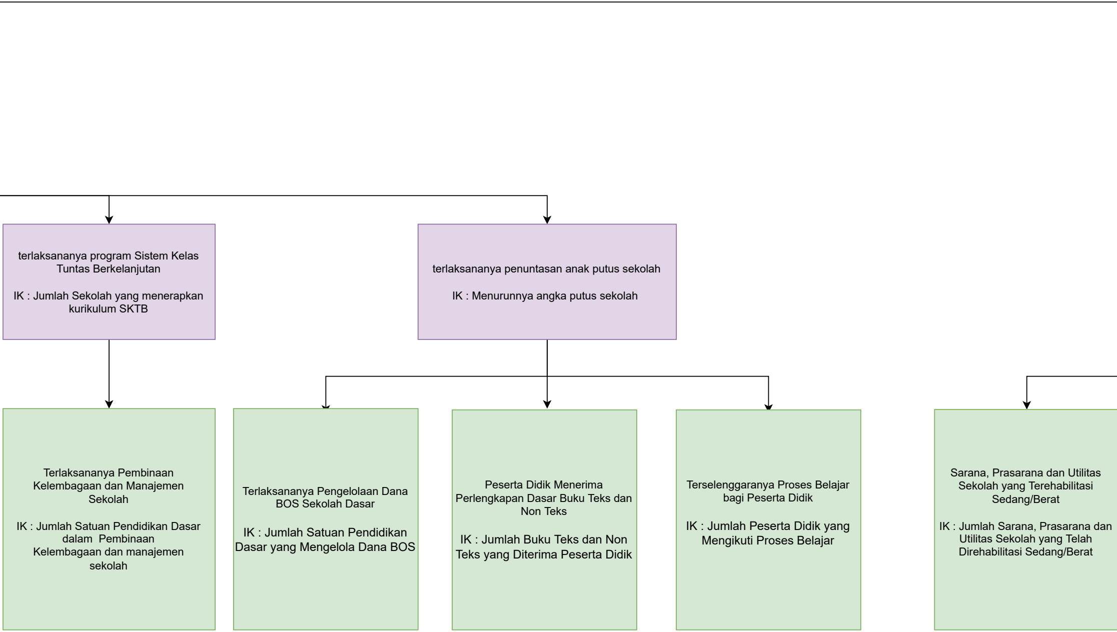

terlaksananya program Sistem Kelas Tuntas Berkelanjutan

IK : Jumlah Sekolah yang menerapkan kurikulum SKTB

terlaksananya penuntasan anak putus sekolah

IK : Menurunnya angka putus sekolah

Terlaksananya Pembinaan Kelembagaan dan Manajemen Sekolah

IK : Jumlah Satuan Pendidikan Dasar dalam Pembinaan Kelembagaan dan manajemen sekolah

Terlaksananya Pengelolaan Dana BOS Sekolah Dasar

IK : Jumlah Satuan Pendidikan Dasar yang Mengelola Dana BOS

Peserta Didik Menerima Perlengkapan Dasar Buku Teks dan Non Teks

IK : Jumlah Buku Teks dan Non Teks yang Diterima Peserta Didik

Terselenggaranya Proses Belajar bagi Peserta Didik

IK : Jumlah Peserta Didik yang Mengikuti Proses Belajar

Sarana, Prasarana dan Utilitas Sekolah yang Terehabilitasi Sedang/Berat

IK : Jumlah Sarana, Prasarana dan Utilitas Sekolah yang Telah Direhabilitasi Sedang/Berat

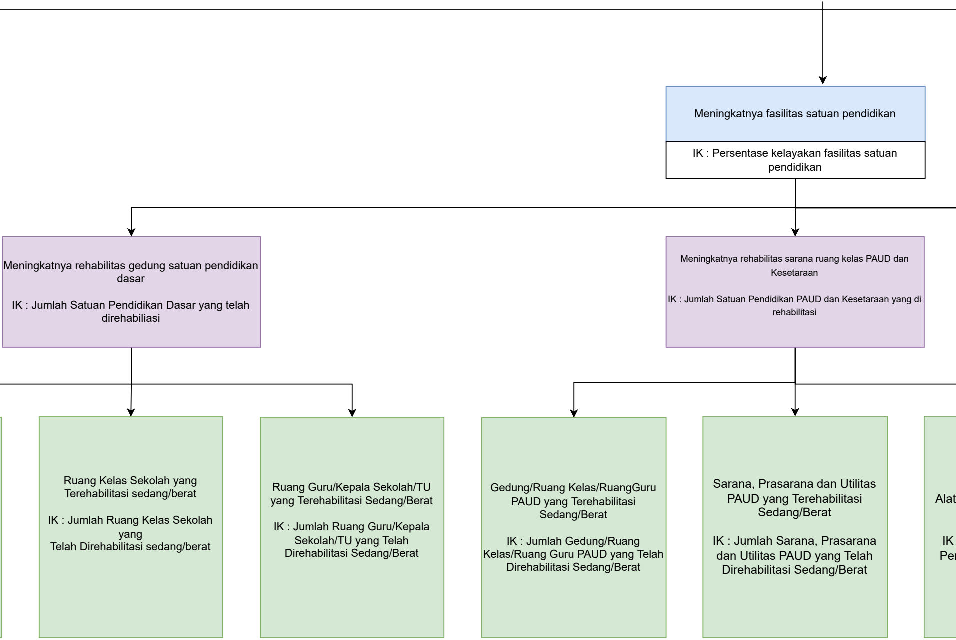
Meningkatnya fasilitas satuan pendidikan
IK : Persentase kelayakan fasilitas satuan pendidikan
Meningkatnya rehabilitas gedung satuan pendidikan dasar
IK : Jumlah Satuan Pendidikan Dasar yang telah direhabiliasi
Meningkatnya rehabilitas sarana ruang kelas PAUD dan Kesetaraan
IK : Jumlah Satuan Pendidikan PAUD dan Kesetaraan yang di rehabilitasi
Ruang Kelas Sekolah yang Terehabilitasi sedang/berat
IK : Jumlah Ruang Kelas Sekolah yang Telah Direhabilitasi sedang/berat
Ruang Guru/Kepala Sekolah/TU yang Terehabilitasi Sedang/Berat
IK : Jumlah Ruang Guru/Kepala Sekolah/TU yang Telah Direhabilitasi Sedang/Berat
Gedung/Ruang Kelas/RuangGuru PAUD yang Terehabilitasi Sedang/Berat
IK : Jumlah Gedung/Ruang Kelas/Ruang Guru PAUD yang Telah Direhabilitasi Sedang/Berat
Sarana, Prasarana dan Utilitas PAUD yang Terehabilitasi Sedang/Berat
IK : Jumlah Sarana, Prasarana dan Utilitas PAUD yang Telah Direhabilitasi Sedang/Berat
Alat
IK
Per

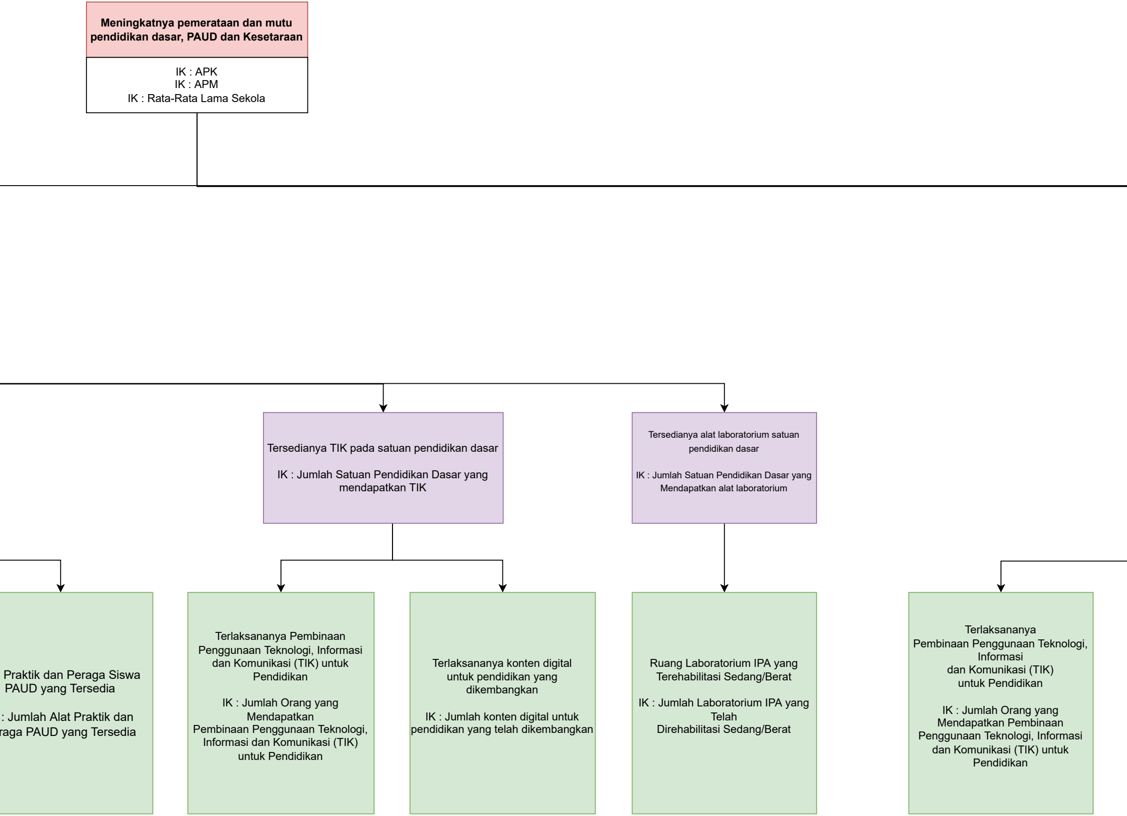

Meningkatnya pemerataan dan mutu pendidikan dasar, PAUD dan Kesetaraan

IK : APK
IK : APM
IK : Rata-Rata Lama Sekola

Tersedianya TIK pada satuan pendidikan dasar

IK : Jumlah Satuan Pendidikan Dasar yang mendapatkan TIK

Tersedianya alat laboratorium satuan pendidikan dasar

IK : Jumlah Satuan Pendidikan Dasar yang Mendapatkan alat laboratorium

Praktik dan Peraga Siswa PAUD yang Tersedia

: Jumlah Alat Praktik dan
raga PAUD yang Tersedia

Terlaksananya Pembinaan Penggunaan Teknologi, Informasi dan Komunikasi (TIK) untuk Pendidikan

IK : Jumlah Orang yang Mendapatkan Pembinaan Penggunaan Teknologi, Informasi dan Komunikasi (TIK) untuk Pendidikan

Terlaksananya konten digital untuk pendidikan yang dikembangkan

IK : Jumlah konten digital untuk pendidikan yang telah dikembangkan

Ruang Laboratorium IPA yang Terehabilitasi Sedang/Berat

IK : Jumlah Laboratorium IPA yang Telah Direhabilitasi Sedang/Berat

Terlaksananya Pembinaan Penggunaan Teknologi, Informasi dan Komunikasi (TIK) untuk Pendidikan

IK : Jumlah Orang yang Mendapatkan Pembinaan Penggunaan Teknologi, Informasi dan Komunikasi (TIK) untuk Pendidikan

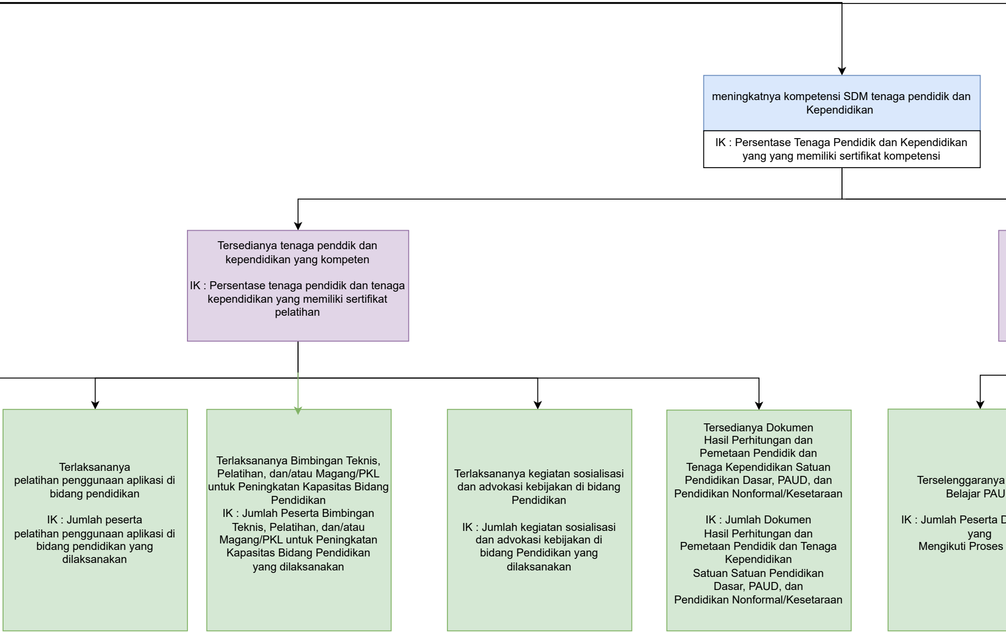

meningkatnya kompetensi SDM tenaga pendidik dan Kependidikan

IK : Persentase Tenaga Pendidik dan Kependidikan yang yang memiliki sertifikat kompetensi

Tersedianya tenaga penddik dan kependidikan yang kompeten

IK : Persentase tenaga pendidik dan tenaga kependidikan yang memiliki sertifikat pelatihan

Terlaksananya pelatihan penggunaan aplikasi di bidang pendidikan

IK : Jumlah peserta pelatihan penggunaan aplikasi di bidang pendidikan yang dilaksanakan

Terlaksananya Bimbingan Teknis, Pelatihan, dan/atau Magang/PKL untuk Peningkatan Kapasitas Bidang Pendidikan
IK : Jumlah Peserta Bimbingan Teknis, Pelatihan, dan/atau Magang/PKL untuk Peningkatan Kapasitas Bidang Pendidikan yang dilaksanakan

Terlaksananya kegiatan sosialisasi dan advokasi kebijakan di bidang Pendidikan

IK : Jumlah kegiatan sosialisasi dan advokasi kebijakan di bidang Pendidikan yang dilaksanakan

Tersedianya Dokumen Hasil Perhitungan dan Pemetaan Pendidik dan Tenaga Kependidikan Satuan Pendidikan Dasar, PAUD, dan Pendidikan Nonformal/Kesetaraan

IK : Jumlah Dokumen Hasil Perhitungan dan Pemetaan Pendidik dan Tenaga Kependidikan
Satuan Satuan Pendidikan Dasar, PAUD, dan Pendidikan Nonformal/Kesetaraan

Terselenggaranya
Belajar PAU

IK : Jumlah Peserta D
yang
Mengikuti Proses

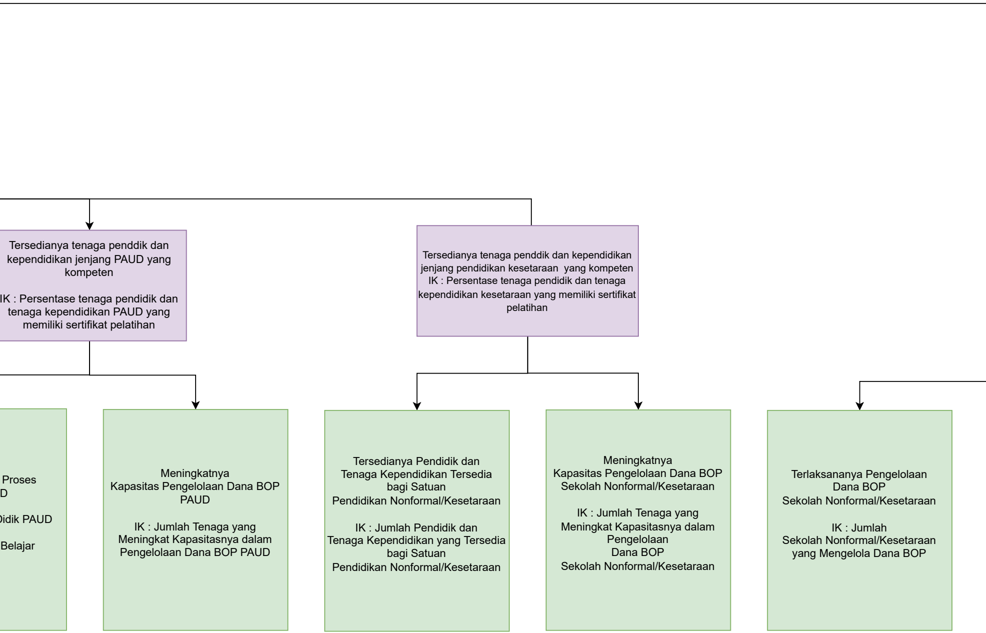

Tersedianya tenaga penddik dan kependidikan jenjang PAUD yang kompeten

IK : Persentase tenaga pendidik dan tenaga kependidikan PAUD yang memiliki sertifikat pelatihan

Tersedianya tenaga penddik dan kependidikan jenjang pendidikan kesetaraan yang kompeten
IK : Persentase tenaga pendidik dan tenaga kependidikan kesetaraan yang memiliki sertifikat pelatihan

Proses
D

Didik PAUD

Belajar

Meningkatnya
Kapasitas Pengelolaan Dana BOP PAUD

IK : Jumlah Tenaga yang Meningkat Kapasitasnya dalam Pengelolaan Dana BOP PAUD

Tersedianya Pendidik dan Tenaga Kependidikan Tersedia bagi Satuan
Pendidikan Nonformal/Kesetaraan

IK : Jumlah Pendidik dan Tenaga Kependidikan yang Tersedia bagi Satuan
Pendidikan Nonformal/Kesetaraan

Meningkatnya
Kapasitas Pengelolaan Dana BOP
Sekolah Nonformal/Kesetaraan

IK : Jumlah Tenaga yang Meningkat Kapasitasnya dalam Pengelolaan
Dana BOP
Sekolah Nonformal/Kesetaraan

Terlaksananya Pengelolaan Dana BOP
Sekolah Nonformal/Kesetaraan

IK : Jumlah
Sekolah Nonformal/Kesetaraan yang Mengelola Dana BOP

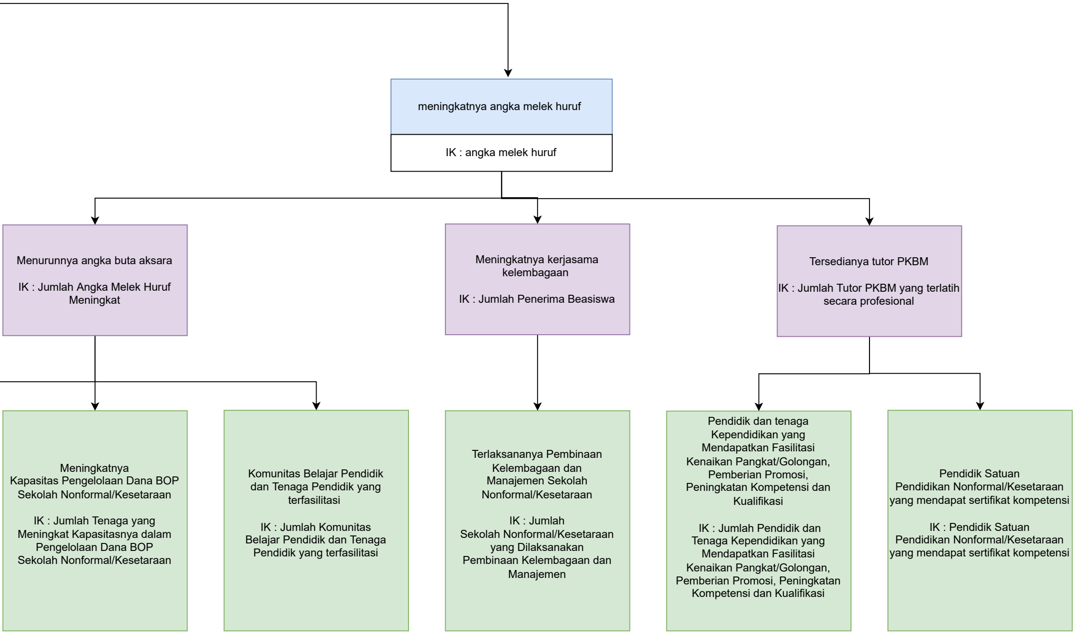
meningkatnya angka melek huruf
IK : angka melek huruf
Menurunnya angka buta aksara
IK : Jumlah Angka Melek Huruf Meningkat
Meningkatnya kerjasama kelembagaan
IK : Jumlah Penerima Beasiswa
Tersedianya tutor PKBM
IK : Jumlah Tutor PKBM yang terlatih secara profesional
Meningkatnya Kapasitas Pengelolaan Dana BOP Sekolah Nonformal/Kesetaraan
IK : Jumlah Tenaga yang Meningkat Kapasitasnya dalam Pengelolaan Dana BOP Sekolah Nonformal/Kesetaraan
Komunitas Belajar Pendidik dan Tenaga Pendidik yang terfasilitasi
IK : Jumlah Komunitas Belajar Pendidik dan Tenaga Pendidik yang terfasilitasi
Terlaksananya Pembinaan Kelembagaan dan Manajemen Sekolah Nonformal/Kesetaraan
IK : Jumlah Sekolah Nonformal/Kesetaraan yang Dilaksanakan Pembinaan Kelembagaan dan Manajemen
Pendidik dan tenaga Kependidikan yang Mendapatkan Fasilitasi Kenaikan Pangkat/Golongan, Pemberian Promosi, Peningkatan Kompetensi dan Kualifikasi
IK : Jumlah Pendidik dan Tenaga Kependidikan yang Mendapatkan Fasilitasi Kenaikan Pangkat/Golongan, Pemberian Promosi, Peningkatan Kompetensi dan Kualifikasi
Pendidik Satuan Pendidikan Nonformal/Kesetaraan yang mendapat sertifikat kompetensi
IK : Pendidik Satuan Pendidikan Nonformal/Kesetaraan yang mendapat sertifikat kompetensi