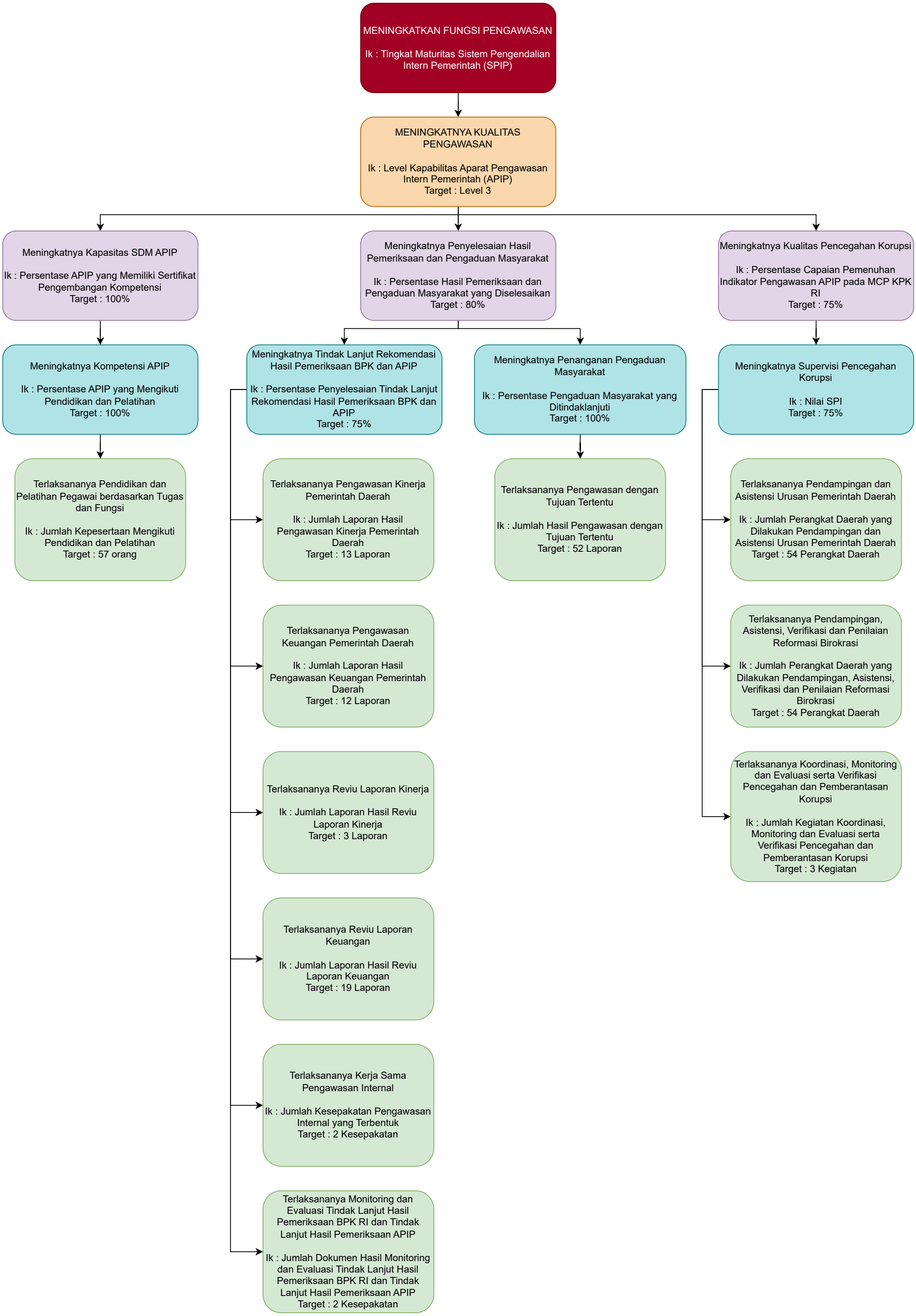
MENINGKATKAN FUNGSI PENGAWASAN
Ik : Tingkat Maturitas Sistem Pengendalian Intern Pemerintah (SPIP)
MENINGKATNYA KUALITAS PENGAWASAN
Ik : Level Kapabilitas Aparat Pengawasan Intern Pemerintah (APIP)
Target : Level 3
Meningkatnya Kapasitas SDM APIP
Ik : Persentase APIP yang Memiliki Sertifikat Pengembangan Kompetensi
Target : 100%
Meningkatnya Penyelesaian Hasil Pemeriksaan dan Pengaduan Masyarakat
Ik : Persentase Hasil Pemeriksaan dan Pengaduan Masyarakat yang Diselesaikan
Target : 80%
Meningkatnya Kualitas Pencegahan Korupsi
Ik : Persentase Capaian Pemenuhan Indikator Pengawasan APIP pada MCP KPK RI
Target : 75%
Meningkatnya Kompetensi APIP
Ik : Persentase APIP yang Mengikuti Pendidikan dan Pelatihan
Target : 100%
Meningkatnya Tindak Lanjut Rekomendasi Hasil Pemeriksaan BPK dan APIP
Ik : Persentase Penyelesaian Tindak Lanjut Rekomendasi Hasil Pemeriksaan BPK dan APIP
Target : 75%
Meningkatnya Penanganan Pengaduan Masyarakat
Ik : Persentase Pengaduan Masyarakat yang Ditindaklanjuti
Target : 100%
Meningkatnya Supervisi Pencegahan Korupsi
Ik : Nilai SPI
Target : 75%
Terlaksananya Pendidikan dan Pelatihan Pegawai berdasarkan Tugas dan Fungsi
Ik : Jumlah Kepesertaan Mengikuti Pendidikan dan Pelatihan
Target : 57 orang
Terlaksananya Pengawasan Kinerja Pemerintah Daerah
Ik : Jumlah Laporan Hasil Pengawasan Kinerja Pemerintah Daerah
Target : 13 Laporan
Terlaksananya Pengawasan dengan Tujuan Tertentu
Ik : Jumlah Hasil Pengawasan dengan Tujuan Tertentu
Target : 52 Laporan
Terlaksananya Pendampingan dan Asistensi Urusan Pemerintah Daerah
Ik : Jumlah Perangkat Daerah yang Dilakukan Pendampingan dan Asistensi Urusan Pemerintah Daerah
Target : 54 Perangkat Daerah
Terlaksananya Pengawasan Keuangan Pemerintah Daerah
Ik : Jumlah Laporan Hasil Pengawasan Keuangan Pemerintah Daerah
Target : 12 Laporan
Terlaksananya Pendampingan, Asistensi, Verifikasi dan Penilaian Reformasi Birokrasi
Ik : Jumlah Perangkat Daerah yang Dilakukan Pendampingan, Asistensi, Verifikasi dan Penilaian Reformasi Birokrasi
Target : 54 Perangkat Daerah
Terlaksananya Reviu Laporan Kinerja
Ik : Jumlah Laporan Hasil Reviu Laporan Kinerja
Target : 3 Laporan
Terlaksananya Koordinasi, Monitoring dan Evaluasi serta Verifikasi Pencegahan dan Pemberantasan Korupsi
Ik : Jumlah Kegiatan Koordinasi, Monitoring dan Evaluasi serta Verifikasi Pencegahan dan Pemberantasan Korupsi
Target : 3 Kegiatan
Terlaksananya Reviu Laporan Keuangan
Ik : Jumlah Laporan Hasil Reviu Laporan Keuangan
Target : 19 Laporan
Terlaksananya Kerja Sama Pengawasan Internal
Ik : Jumlah Kesepakatan Pengawasan Internal yang Terbentuk
Target : 2 Kesepakatan
Terlaksananya Monitoring dan Evaluasi Tindak Lanjut Hasil Pemeriksaan BPK RI dan Tindak Lanjut Hasil Pemeriksaan APIP
Ik : Jumlah Dokumen Hasil Monitoring dan Evaluasi Tindak Lanjut Hasil Pemeriksaan BPK RI dan Tindak Lanjut Hasil Pemeriksaan APIP
Target : 2 Kesepakatan